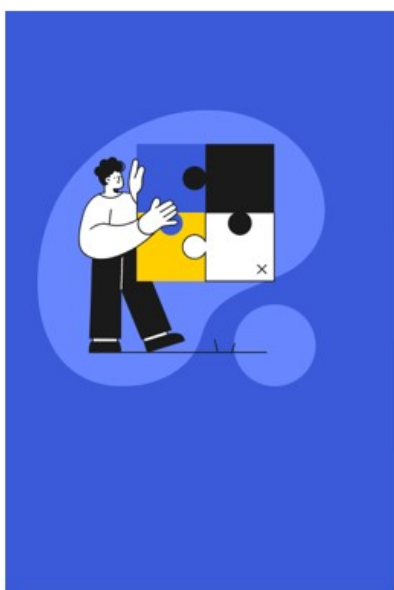

# Recuperación de contraseñas específicas para EducamosCLM

La pantalla principal de EducamosCLM te permite obtener de forma autónoma nuevas credenciales **específicas** en caso de pérdida u olvido.

## Recuperación de contraseña para el alumnado con usuario, DNI, NIE o pasaporte y correo electrónico”

Si ya tienes **usuario y contraseña**, y no recuerdas la contraseña, podrás recuperarla pulsando en “**He olvidado mi contraseña**”. Tendrás que escribir el **documento con el que te registraste (DNI, NIE o pasaporte)** y a continuación el sistema te enviará un mensaje al correo electrónico que está registrado en la plataforma donde se indica el procedimiento de recuperación.

A screenshot of the EducamosCLM login page. At the top, there are logos for 'Castilla-La Mancha' and 'educamosCLM'. The main heading is '¿Cómo quieres iniciar sesión?'. Below this are two input fields: 'Usuario\*' and 'Contraseña\*'. The 'Usuario\*' field has a red error message 'El usuario es obligatorio'. The 'Contraseña\*' field has a red error message 'La contraseña es obligatoria'. Below the password field, there is a link 'He olvidado mi contraseña' which is highlighted with a red box. To the right of the page, there is a red arrow pointing left towards the highlighted link, with the text 'Recuperación de contraseña' next to it. At the bottom of the form, there is a blue button 'Iniciar sesión' and a link 'Iniciar sesión con el sistema clave'.

# Recuperación de contraseña a través de la cuenta de madre, padre o tutor legal:

Si eres **alumno** y **todavía no tienes DNI** o **has cambiado de correo electrónico**, tu madre, padre o tutor legal puede generar una nueva contraseña para ti en la aplicación de **Seguimiento educativo**, pulsando en la sección **“Mis datos”** y a continuación en **“Recuperación de contraseña”**.

**EducamosCLM**  
Seguimiento Educativo

ALUMNO/A

PLANIFICACION SEMANAL

SEGUIMIENTO DEL CURSO

DOCUMENTOS PARA EL CENTRO

LOPD

COMUNICACIONES

CENTRO

MIS FAVORITOS

**MIS DATOS**

DATOS PERSONALES

**RECUPERACION DE CONTRASEÑAS**

CONFIGURACION

MIS DOCUMENTOS SOLICITADOS

ALUMNOS USUARIOS DE LA PLATAFORMA

Tutor/a:

Número total de registros: 3

Nombre	Fecha de nacimiento	Observaciones
		Pulse la opción Reasignar contraseña si desea obtener nuevas credenciales para su hijo/a
		Pulse la opción Reasignar contraseña si desea obtener nuevas credenciales para su hijo/a
		Pulse la opción Reasignar contraseña si desea obtener nuevas credenciales para su hijo/a

Castilla-La Mancha  
Consejería de Educación, Cultura y Deportes

Versión móvil para familias

## ENLACES

Portal de Educación (<http://www.educa.jccm.es>)

Centro Regional de Formación de Profesorado  
(<http://centroformacionprofesorado.castillalamancha.es>)

Portal Institucional de Castilla-La Mancha (<http://castillalamancha.es>)

## ENCUÉNTRANOS

Consejería de Educación, Cultura y Deportes

Bulevar Río Alberche, 45007. Toledo

Teléfono: 925 24 74 00